

Rotina de uma consulta médica dentro do hospital

1. Primeira Consulta

Na primeira consulta, é necessário levar a caderneta do seguro de saúde. (Na falta da caderneta, deverá pagar o valor integral da consulta. Nos casos de apenas haver se esquecido da caderneta do seguro de saúde, deverá pagar o gasto integral em primeira instância.) Há casos em que será solicitado a apresentação de algum documento de identificação.

Se possuir alguma carta de apresentação de outra instituição médica, levar no dia.

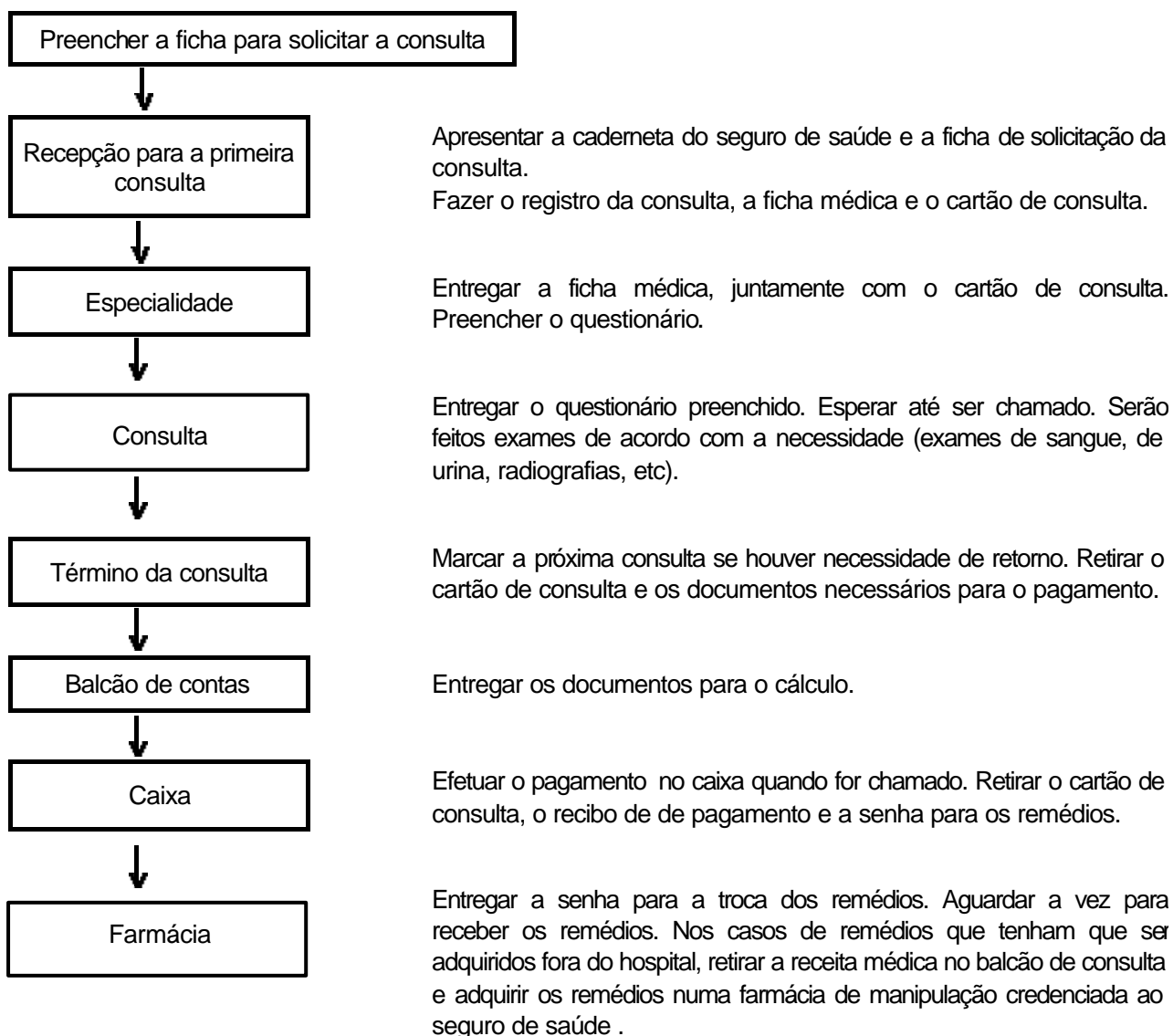

2. Retorno

Dirigir-se diretamente à especialidade pela qual passou na consulta anterior até o horário marcado. Mostrar o cartão de consulta no balcão e esperar ser chamado.(há casos em que não poderá ser atendido sem a apresentação do cartão de consulta,portanto, tome cuidado para não esquecer-lo).